

LOGICIEL

NOVA®

COMPTABILITÉ AUXILIAIRE  
PASSERELLES COMPTABLES  
EXTRAITS DE COMPTES



Application de comptabilité auxiliaire  
entièrement intégrée dans les logiciels  
de "FrontOffice" de notre progiciel *InnVISION*

# LOGICIEL DE COMPTABILITÉ

## INTERFACÉ, PUISSANT & FACILE D'UTILISATION

### FICHIERS & SAISIE COMPTABLE

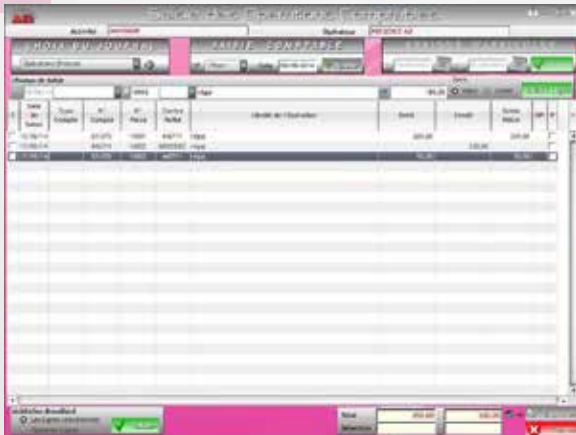

Le bordereau de remise en banque se génère à partir de la saisie comptable avec possibilité de choisir une banque de destination. Une fois validées, les écritures passent automatiquement dans les journaux prêts à être transférées dans le programme de comptabilité générale.

Ces fonctionnalités peuvent s'opérer sur tous les modes de paiement nécessitant des remises en banque (chèques, prélèvements, etc..)

### EXTRAITS DE COMPTES, DÉBITEURS, BALANCE, GRAND LIVRE

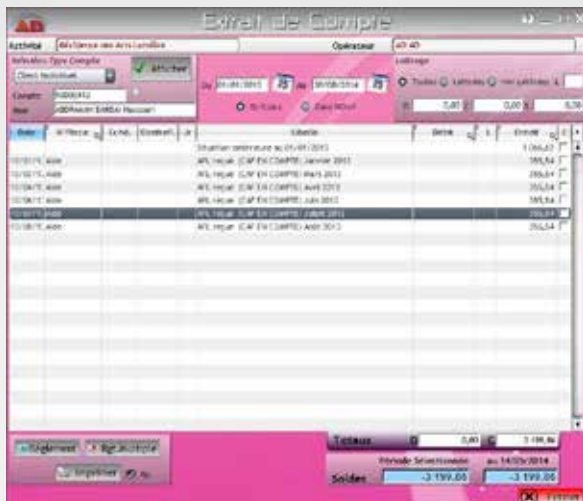

Le logiciel NOVA est interfacé à ce jour avec de multiples logiciels de comptabilité générale y compris avec des logiciels européens.

Exemple de logiciels interfacés :

- BOB (SAGE Belgique)
- CIEL
- CEGID
- COALA (SAGE)
- EBP
- LOGIC (Espagne)
- MEGAO
- QUADRATUS (CEGID)
- REEL
- SAGE

NOVA s'appuie sur les fichiers de base des modules PALACE & RESIDENCIEL (Clients, Sociétés, Propriétaires).

Dans les traitements, 60% des écritures comptables sont générées en automatique par le système en passant par un journal. Les écritures liées aux règlements et aux opérations diverses sont saisies directement dans un brouillard.

Les écritures comptables sont affectées aux journaux respectifs de type ventes, règlements, O.D., ...

### BORDEREAU DE REMISE EN BANQUE

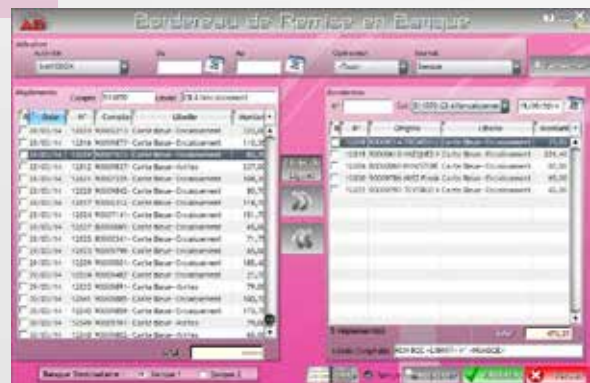

La liste des états comptables dans le logiciel est complète et se compose des : extraits de comptes comptables & débiteurs, balances débitrices & générales, grand livre, journaux. Ces différents états facilitent le contrôle des écritures avant leur transfert en comptabilité générale et servent également de support d'analyse de l'activité.

NOVA est une comptabilité auxiliaire qui peut être utilisée comme une comptabilité générale simplifiée grâce à ses traitements intégrés.

### INTERFACES & PASSERELLES COMPTABLES

